Mairie de Plestin-Les-Grèves
Place de la mairie
22310 Plestin-Les-Grèves
Tel : 02 96 35 62 29
Fax : 02 96 35 67 99
Mail : mairie-plestin@wanadoo.fr

Cartographie des zones humides

Commune de Plestin-Les-Grèves
Secteur sud ouest

Validation au conseil municipal

LEGENDE

- Parcelles cadastrales
- Cours d'eau répertoriés
- Zones humides inventoriées

Sources : Ortophotoplan 2012, Cadastre 2012

Inventaire réalisé conformément à l'arrêté du 1er octobre 2009 modifiant l'arrêté du 24 juin 2008 précisant les critères de définition et de délimitation des zones humides en application du L214-7-1 et R211-108 du code de l'environnement

Bassins Versants de la Lieue de Grève
Lannion-Trégor Communauté
Lannion Tregor Communauté
Comité des Bassins Versants de la Lieue de Grève
1 rue Monge - CS 10761
22307 LANNION Cedex
Tel : 02 96 05 09 00
Fax : 02 96 05 09 01
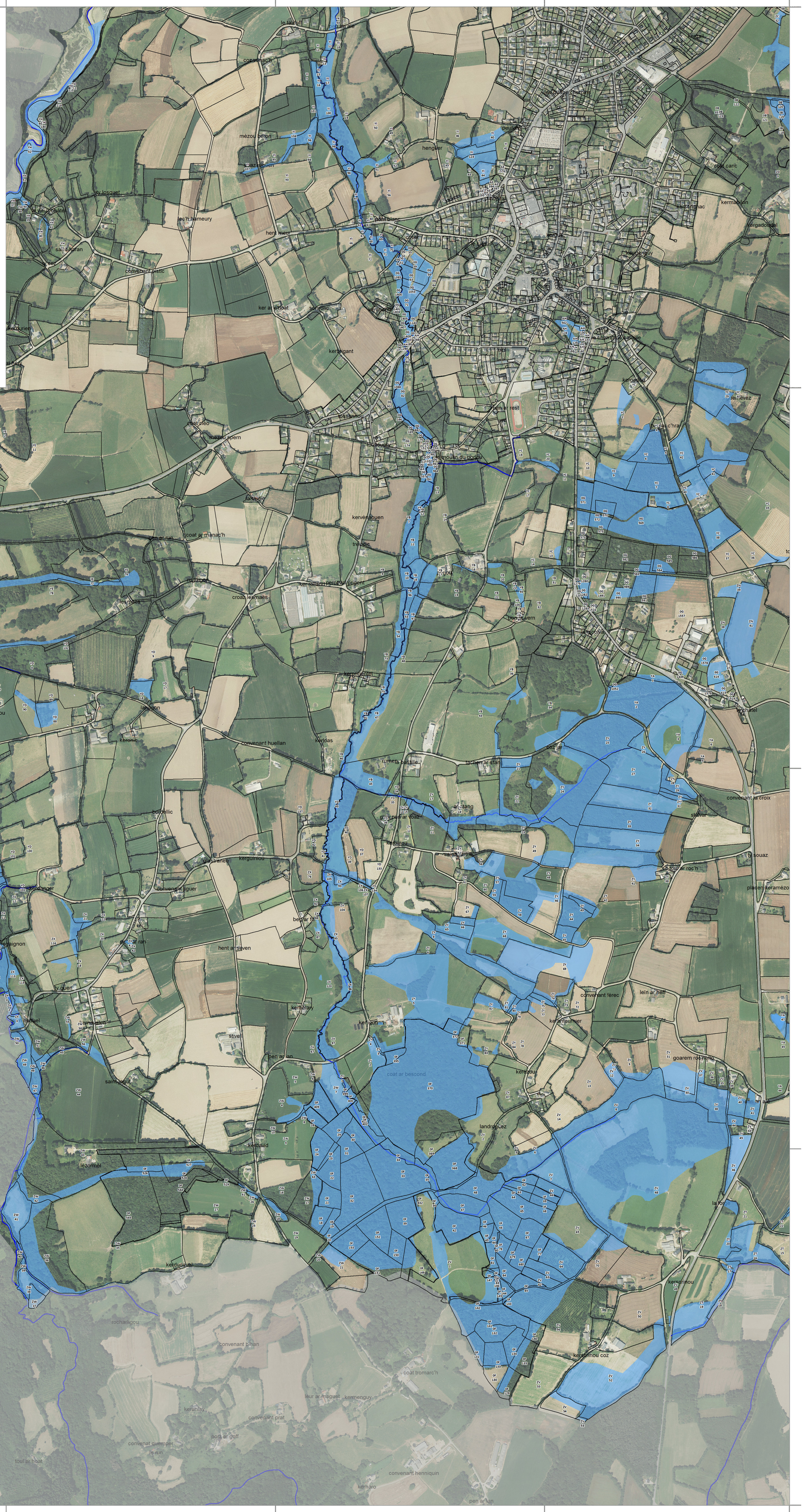
ECHELLE : 1/5000	
FORMAT : 820 x 118	
DERNIERE MODIFICATION : 30/06/2015	
RELEVES TERRAIN : août 2013-février 2014	
CONSULTATION PUBLIQUE : Du 01 mars au 30 avril	
VALIDATION EN CONSEIL MUNICIPAL : 09/07/2015